Checkliste

Anhand dieser Checkliste können Sie die planungsrechtliche Situation Ihres Betriebsstandortes überprüfen, um Handlungsbedarf schneller erkennen zu können. Erweiterungsvorhaben oder Neubauvorhaben sind hier nicht berücksichtigt.

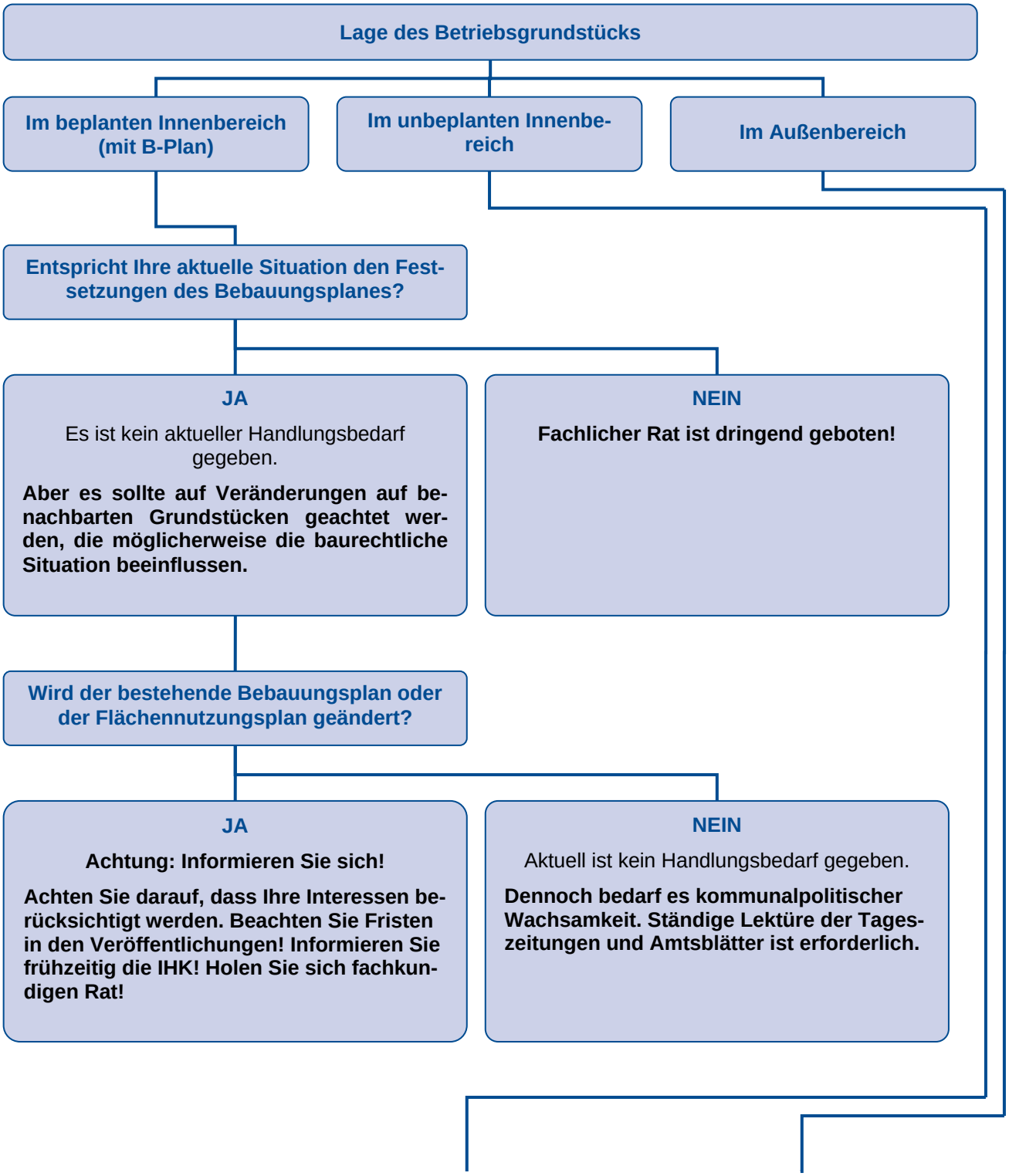

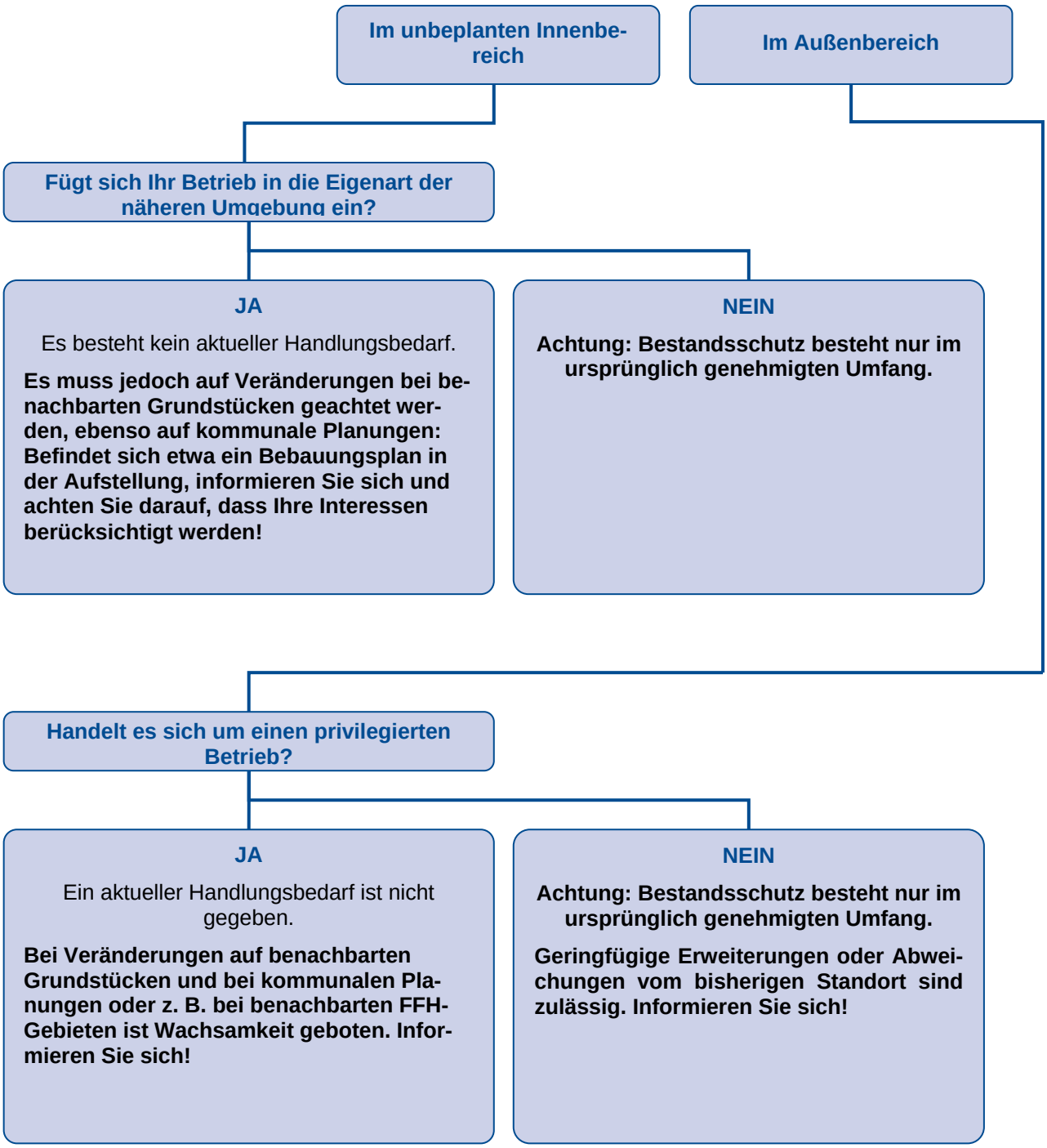

Die Liste ist so allgemein gehalten, dass sie Besonderheiten des Einzelfalls nicht berücksichtigen kann. In Zweifelsfällen sollten Sie daher immer fachkundigen Rat einholen.